2026年12月号(372号) 光テックだより





【高知市F様邸 マンションリフォーム】

この景色と暮らす上質な住まい。





お父さまから受け継いだ、築29年の最上階マンション。「景色を眺めながら料理をしたい。」その想いを出発点に、キッチンの位置を大きく変え、眺望を暮らしの中心に取り込む住まいへ。水まわりの移動に伴い、床は全フロアを約150mm嵩上げ。使われていなかったサンルームには洗面室を設け、寝室から水まわりへとつながる動線も整えました。



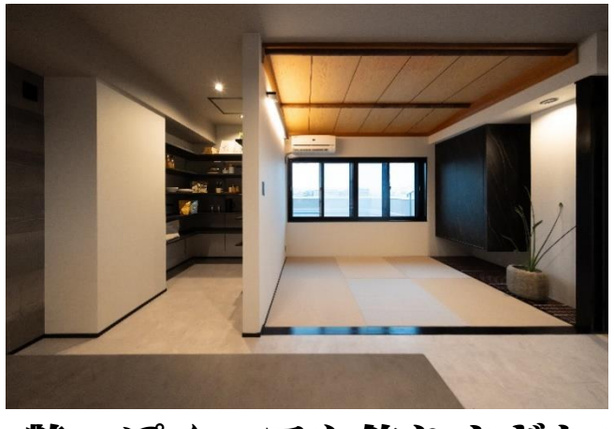

インテリアは、黒・グレー・白を基調としたモノトーン。そこに、お父さまとの思い出が残る和室の天井をあえて残し、新しいものだけではつくれない、静かな温もりを添えています。



艶っぽく、でも飾りすぎない。
景色も、光も、受け継いだ記憶も、この住まいの一部に。



『ありがとうがいっぱいの一年。』

こんにちは！いよいよ2026年も残りわずかとなりましたね！今年はありがたいことに、本当に忙しく、そして充実した一年となりました(^o^) 気がつけば、あっという間に12月！毎年言っていますが、1年が過ぎるのが早すぎます（笑）
さて、先月タカラスタンダード高知ショールームで開催した「キッチンのとなりに、アートがある。」では、予想をはるかに超えるたくさんの方にご来場いただきました！
遠くは宇和島や四万十からも足を運んでくださり、笑顔あふれる本当に心あたたまる2日間となりました♪ずっとやりたかった企画をこうして実現できたこと、そして一緒に盛り上げてくれた同級生のヤマモトダイゴさんには感謝の気持ちでいっぱいです。またいつか第2弾ができたらいいなぁ？と、早くも妄想中です（笑）



そしてもうひとつ嬉しかったのが、ジェルコリフォームコンテストの表彰式！4年ぶりに全国の表彰式で壇上に上がることができ、あらためてこの仕事の楽しさと、頑張ることの大切さを感じました。素敵なお施主様や、支えてくださる皆さまのおかげです。
本当にありがとうございます！振り返ると、今年もたくさんの出会いとご縁に恵まれた一年でした。来年もこのワクワクを忘れず、光テックらしく、私らしく、いろんなことに挑戦していきたいと思います♪
今年も「ヨッコリーヌのひとり言」にお付き合いいただき、ありがとうございました！
皆さま、どうぞ良いお年をお迎えくださいね?！ヽ(^o^)ノ　　by ヨッコリーヌ

【ミズおばさんの知恵袋】 *「ゆで卵のみじん切り／意外な脱臭剤！」*



・たまごサンドを作る時に茹でたたまごのみじん切りは、しいたけや枝豆の入った”ネット“に、ゆで卵を入れ網目が好きな大きさになるようネットをねじる。あとは押し出すだけで簡単にみじん切りができます。
・うっかりトースターに入れたのを忘れて、真っ黒にこがしてしまったパン。そのまま捨てないで冷蔵庫に入れれば、かなり強力な脱臭剤になるんですよ！





【編集後記】 *「十二月 令和八年の締めくくり」*



暑い暑いと言っていた夏も過ぎ、今年もあと一ヶ月。
三十数個もの台風が発生した、何とも落ち着かない一年でした。
来年こそは穏やかな年であってほしいものです。今年一年のご縁に感謝しながら、皆様どうぞ良いお年を！　　Syacho

社長12月号
ビデオレター

無料メルマガ毎月1日配信ご希望の方はこちらからどうぞ！⇒



〒780-8019 高知市北竹島町363番地
代表取締役社長 弘内 喜代志
TEL (088) 833-0369 (代)
Eメール：hikari@hikaritec.co.jp

株式会社光テック

▼ホームページを是非ご覧下さい▼

光テック　検索

これからの暮らしを楽しむため



子育てが終わりこれからのシニアライフを楽しもうと思った時、今のお住まいはこの想いにマッチしていますか？

・お子様は独立され、かつての子供部屋をご自分の趣味のお部屋にしませんか！
・キッチン、バス、トイレを一か所にまとめてコンパクトにしませんか！
・2 階を季節物の収納にして生活のベースを 1 階で全てすましませんか？
（2 階建を平屋の様な便利さにするご提案！）



・段差解消や手すりだけでなく、浴室・脱衣室の温度差、夜間照明、生活動線なども考え、「介護のため」だけではなく、「これからの暮らしを楽しむため」のリフォームをご提案。



私、ヨッコリーヌが 26 年の実績と全国リフォームコンテスト連続入賞のデザイン力とアイデアであなたの夢を叶えます!!

ひとさじリッチ♥リフォームオンライン相談

Ｚｏｏｍで相談できます
ご都合の良い日時をお申込みください
日程調整をご相談させていただきます

高知市内の皆様へ　30 分無料



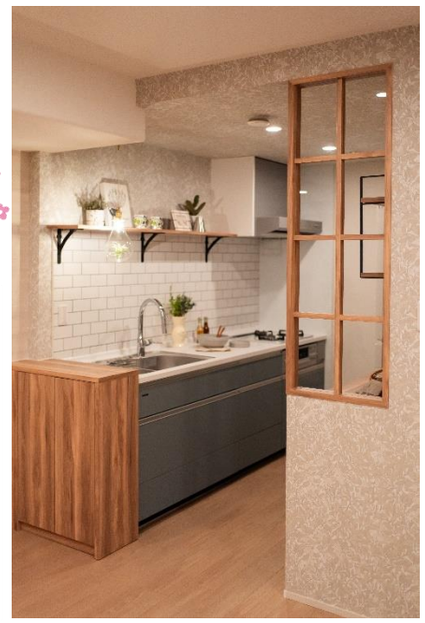

こんな方におすすめです！！

- ☑キッチンを新しくしたいけれど、何を選べばよいかわからない
- ☑今の家をもっと使いやすく、心地よくしたい
- ☑収納や家事動線に不満がある
- ☑水まわりをきれいにしたいが、費用感がわからない
- ☑中古住宅を購入してリノベーションしたい
- ☑新築かリフォームかで迷っている
- ☑自分らしいデザインにしたいけれど、まとめ方がわからない
- ☑補助金やリフォームの進め方も知りたい



国際デザインカレッジ卒業後、設計事務所にて３年間意匠設計デザインを学び㈱光テックに入社。設計事務所で学んだデザインを活かしお客様をあっと驚かすリフォームを目指し日々研究に余念がない。各種リフォームデザインコンテストにおける受賞歴も多数！プライベートでは２児の母でもある。

【リフォーム担当】**夕部　美子**(ヨッコリーヌ こと ゆうべよしこ)
・(一社)日本住宅リフォーム産業協会副会長 ・一級建築施工管理技士
・二 級 建 築 士 ・ インテリア設計士 ・高知県木造住宅耐震診断士
・一級電気工事施工管理技士

Instagram
hitosaji_yokko

全国493作品の応募の中から、JERCOリフォームコンテスト2026で **全国特別優秀賞** を受賞しました。



主催 名古屋モザイク工業㈱

Instagramフォトコンテスト vol.16

準グランプリ

【南国市Ｈ様邸 135 万円】暮らしとタイル

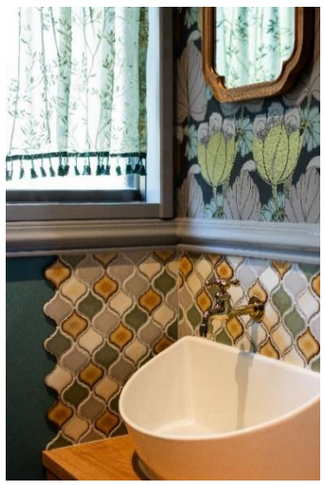

【🌹選考のポイント】
洗面室のリフォームの 4 年後、再び「コラベルⅡ」を選んだという、タイルへの愛着が伝わる作品です。椅子にもその意匠を取り入れるなど、細部まで貫かれた“好き”という純粋な想いが、唯一無二の空間を見事に作り上げています。



全国最優秀賞 日本一！

《全国最優秀賞》

全国最優秀賞受賞の提案力

【須崎市Ｍ様邸 2,670 万円】タカラ家事らくリフォーム作品コンテスト 2025 キッチン&リビング部門

